

Version 2.7-2024

Ein Release, das einige Optimierungen und neue Funktionalitäten, z.B.: erleichterter Einstieg in die iOS App, Filterfunktion in der Auswertung der Evaluationen und Kategorien Tooltipp im Diagramm
Zur optimalen Stabilität wurden einige BUGs behoben. Die Aktualisierung auf diese Version erfolgt automatisch.

- 1.0 Einstieg in die iOS App
- 2.0 Neuer Filter in der Auswertung nach Tests
- 3.0 Kategoriepfad und Tooltipp beim Feedback Grafik und Tabelle
- 4.0 BUGs

1.0 Einstieg in die iOS App

Der Einstieg in die iOS App wurde im Control Center eingefügt. Auf der persönlich eingerichteten Startseite sieht man ab jetzt drei folgende Kacheln:

1. **iOS App verbinden**
2. **Online Handbuch**
3. **Support**

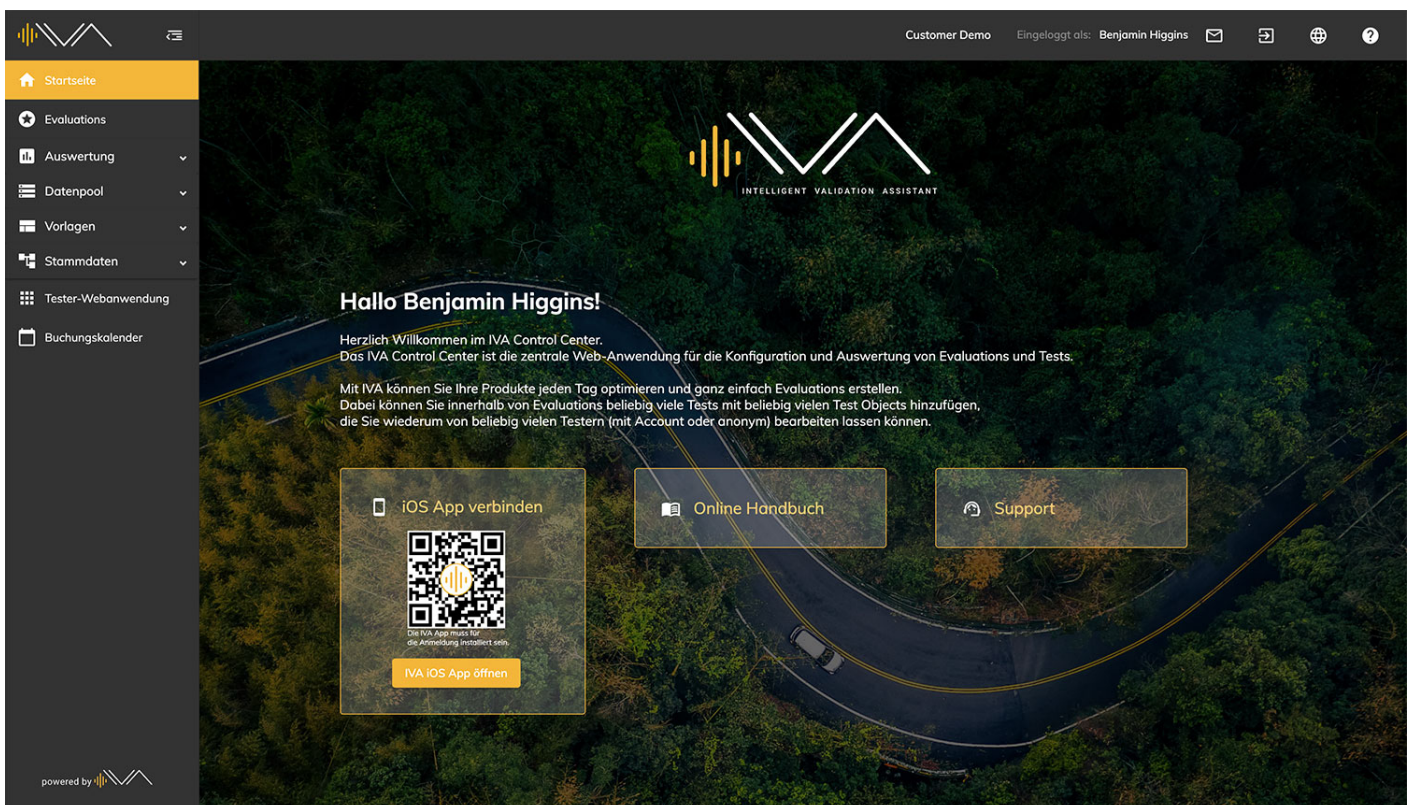

In der Kachel **"iOS App verbinden"** befindet sich ein QR Code und ein Button. Beide Aktionen sind nur für iOS Geräte vorgesehen. Wenn auf dem iOS Gerät eine IVA App installiert wurde, wird man nach dem QR Code scannen auf eine Anmeldemaske geleitet. Nach dem Anmelden werden dem Tester alle zugeordneten Tests angezeigt. Wenn man ein iOS Geräte zu Hand hat und sich in einem Browser (Safari, Firefox oder Google Chrom etc.) befindet, kann man wahlweise auch mit einem Klick auf den Button **"In iOS App öffnen"** in die IVA App gelangen. Nachdem man in der Anmeldemaske die entsprechenden Daten eingefügt hat, öffnet sich die IVA App.

Mit dem Klick auf die Kachel **"Online Handbuch"** gelangt man zum Handbuch Übersicht. Es gibt hier verschiedene Bereiche /auch Regale genannt, die in zwei Sprachen erscheinen: Deutsch und Englisch. Hier kann man einen Begriff über die Suche nachschlagen oder in ein entsprechendes Regal klicken und sich navigieren lassen. Folgende Regale sind :

- DE- Handbücher: Planen und Auswerten
- DE - Handbücher: Testen und Bewerten
- DE - Release Notes und FAQs
- DE - Buchungskalender
- EN - Manuals: Plan and report
- EN - Manuals: Test and validate
- EN - Release Notes
- EN - Booking calendar

Unter "**Support**" Kachel ist eine Telefonnummer und eine E-Mail-Adresse hinterlassen, die man bei Fragen oder Problemen kontaktieren kann.

Auch aus der Tester Webanwendung kann man in die iOS App einsteigen: [LINK](#)

2.0 Neuer Filter in der Auswertung nach Tests

Im Menüpunkt Auswertung und Untermenü "Nach Tests" gibt es eine neue Filterfunktion, die eine Erleichterung bei der Selektion darstellt. Ab jetzt kann man nach folgenden 7 Kriterien/Maßstäben sortieren:

1. **Beginn**
2. **Ende**
3. **Ergebnisse für Anweisungen vorhanden**
4. **Ergebnisse für Feedback vorhanden**
5. **Ergebnisse für Fragenkataloge vorhanden**
6. **Fragenkataloge / Fragenkatalogserien**, die zugeordnet sind, auch mit keinen Antwortsets = 0
7. **Archivierte anzeigen**

Am Ende kann man "Auf Standard zurücksetzen", dann werden alle Filter gelöscht.

The screenshot shows the 'Auswertung' (Evaluation) section of a software application. The interface includes a sidebar with navigation options and a main content area displaying a table of test results. A filter dropdown menu is open, showing the following options:

- Suche nach
- ☐ Beginn
- ☐ Ende
- ☐ Ergebnisse für Anweisungen vorhanden
- ☐ Feedbacks vorhanden
- ☐ Ergebnisse für Fragenkataloge vorhanden
- ☐ Fragenkataloge / Fragenkatalogserien
- ☐ Archivierte anzeigen
- Auf Standard zurücksetzen

The table displays test results for various categories, including Fleet Management, Technical Development, and Management Drives. Each row shows the test object name, status, date range, and a summary of metrics (Testobjekte, Anweisungen, Feedback, Fragenkataloge).

Category	Test Object	Status	Date Range	Testobjekte	Anweisungen	Feedback	Fragenkataloge
Fleet Management	Drive - IN 4943 / Bourke Alexander	Freigegeben	01.01.23 - 31.03.23	1	0	4	0
	Drive - IN 6290 / Garner Matthew	Freigegeben		1	0	5	0
	Drive - IN 7483 / Bourke Alexander	Freigegeben		1	0	9	0
	Drive - IN 9732 / Lees Jodie	Freigegeben	01.03.23 - 31.03.23	1	0	11	0
Technical Development	Function Test_Charging	Gestoppt	14.08.23 - 14.08.23	1	0	4	2
	Function Test_Electrics	Freigegeben	22.09.23 - 23.09.23	1	0	14	2
Management Drives	Summer Drive	Entwurf	01.07.24 - 14.07.24	10	0	0	0
	Winter Drive	Gestoppt	05.02.24 - 18.02.24	7	0	115	0

3.0 Kategoriepfad und Tooltipp beim Feedback Grafik und Tabelle

Ab jetzt wurde in der "**Auswertung**" und " Nach Tests" dann "Analyse" sowohl bei der Grafik wie auch bei der Tabelle ein Tooltip eingeführt. Wenn man in der Grafik mit dem Cursor auf einen Kategorie Balken geht, werden im Tooltip zugehörige Kategorien bzw. Unterkategorien und auch die Feedback Anzahl angezeigt.

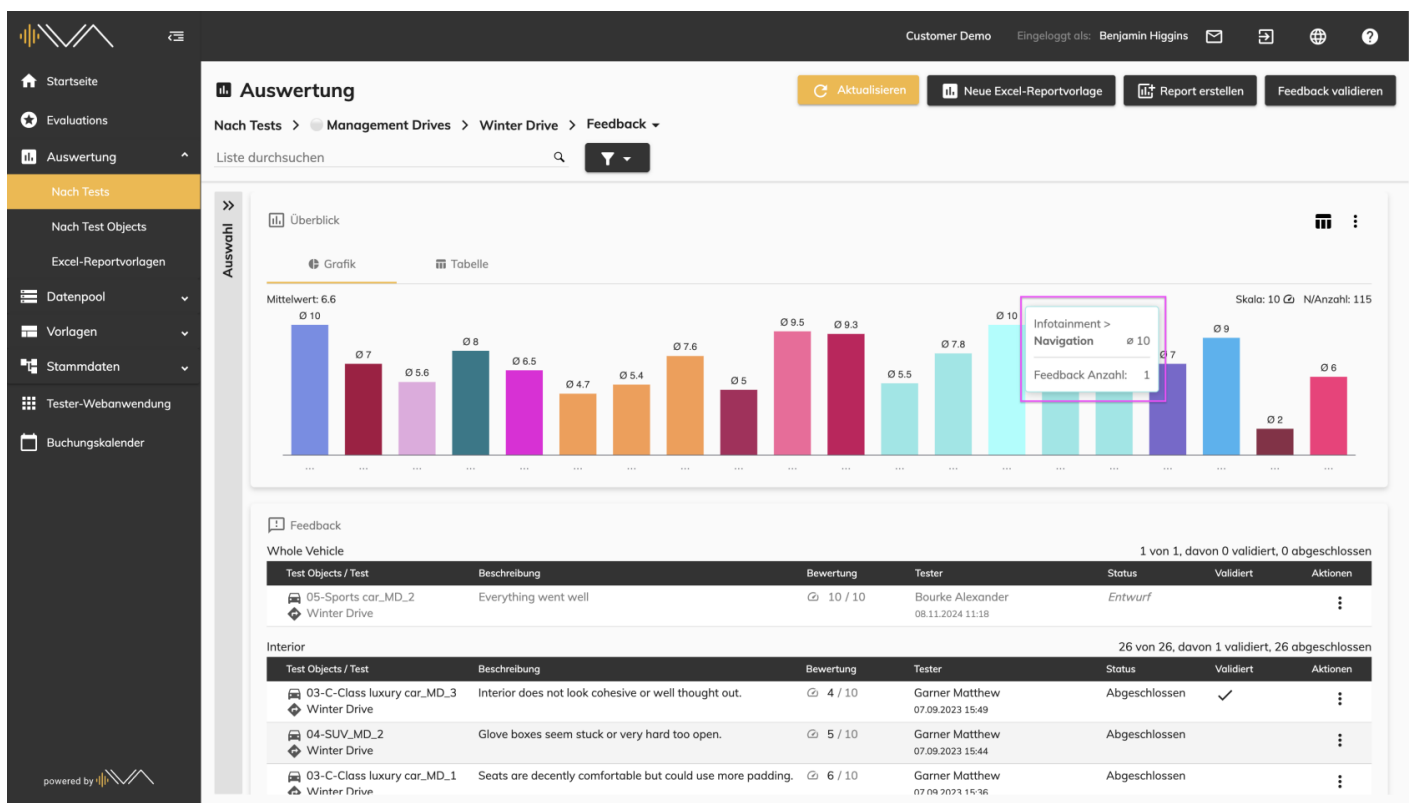

Das gleiche Verhalten ist auch bei der Tabelle zu beobachten.

Startseite

Evaluations

Auswertung

Nach Tests

Nach Test Objects

Excel-Reportvorlagen

Datenpool

Vorlagen

Stammdaten

Tester-Webanwendung

Buchungskalender

Customer Demo

Eingeloggt als: Benjamin Higgins

Auswertung

Aktualisieren

Neue Excel-Reportvorlage

Report erstellen

Feedback validieren

Nach Tests

Management Drives

Winter Drive

Feedback

Liste durchsuchen

Auswahl

Überblick

Grafik

Tabelle

Gesamt

115

Sehr schlecht (bis 2)

11

Sehr gut (ab 9)

35

Mittelwert: 6.6

Skala: 10

N/Anzahl: 115

Wert	1	2	3	4	5	6	7	8	9	10	Σ	e-Bew.
Whole Vehicle	-	-	-	-	-	-	-	-	-	1	1	10.0
Interior	-	-	1	5	2	2	2	7	3	4	26	7.0
Exterior	-	2	2	-	3	4	-	2	1	1	15	5.6
Car body	-	-	-	-	-	1	-	-	-	1	2	8.0
Chassis	1	-	1	4	-	3	2	3	2	3	19	6.5
Engine	-	1	-	1	-	-	-	1	-	-	3	4.7
Internal combustion engine	1	1	2	-	2	-	-	-	-	3	9	5.4
Plugin-hybrid	-	-	-	1	1	-	1	-	3	1	7	7.6
Transmission	-	-	-	-	1	-	-	-	-	-	1	5.0
Electrics	-	-	-	-	-	-	-	-	1	1	2	9.5
Driving Assistance	-	-	-	-	-	-	-	1	-	2	3	9.3
Infotainment	-	3	-	-	2	-	-	1	-	2	8	5.5
Apps	-	-	-	-	-	1	1	1	-	1	4	7.8
Navigation	-	-	-	-	-	-	-	-	-	1	1	10.0
Media / Audio	-	-	-	-	3	1	-	1	-	-	5	5.8
Telephone	-	-	-	-	-	-	-	-	1	-	1	9.0
Air Conditioning	-	-	-	-	1	-	-	-	1	-	2	7.0

Infotainment > Navigation

Feedback Anzahl: 1

10.0

powered by

4.0 BUGs

Fahrgestellnummer wird richtig angezeigt.

In der "Auswertung" und "Feedback validieren", wenn der Toggle "Matrix" eingeschaltet ist, wird ab jetzt der komplette Schlüsselwert angezeigt.

The screenshot shows the 'Auswertung' (Evaluation) section of a software application. The sidebar on the left contains navigation links: Startseite, Evaluations, Auswertung, Nach Tests, Nach Test Objects, Excel-Reportvorlagen, Datenpool, Vorlagen, Stammdaten, Tester-Webanwendung, and Buchungskalender. The main content area is titled 'Auswertung' and shows a breadcrumb trail: Nach Tests > Management Drives > Winter Drive > Feedback. Below this is a search bar and a list of test objects. A 'Matrix' toggle is visible, and a list of test objects is shown on the right, including '02-B Class mid-size MD-1', '03-C Class luxury car MD-1', '03-C Class luxury car MD-2', '04-SUV MD-1', '04-SUV MD-2', and '05-Sports car MD-2'. The interface also includes a table with columns for 'Characteristics', 'Parking assistance', 'Calendar Week', 'Priority', and 'Safety-re'.