

7.0 Einstellungen

- 7.1. Automatische App-Sperre
- 7.2. Fahrtmodus
- 7.3. Diagnosedaten
- 7.4 Erscheinungsbild
- 7.5 Siri

7.1. Automatische App-Sperre

Die automatische App-Sperre bietet zusätzlichen Schutz für Ihre Daten. Nach der Aktivierung dieser Funktion wird die App nach Ablauf einer bestimmten Inaktivitätszeit, sowie nach dem Schließen der

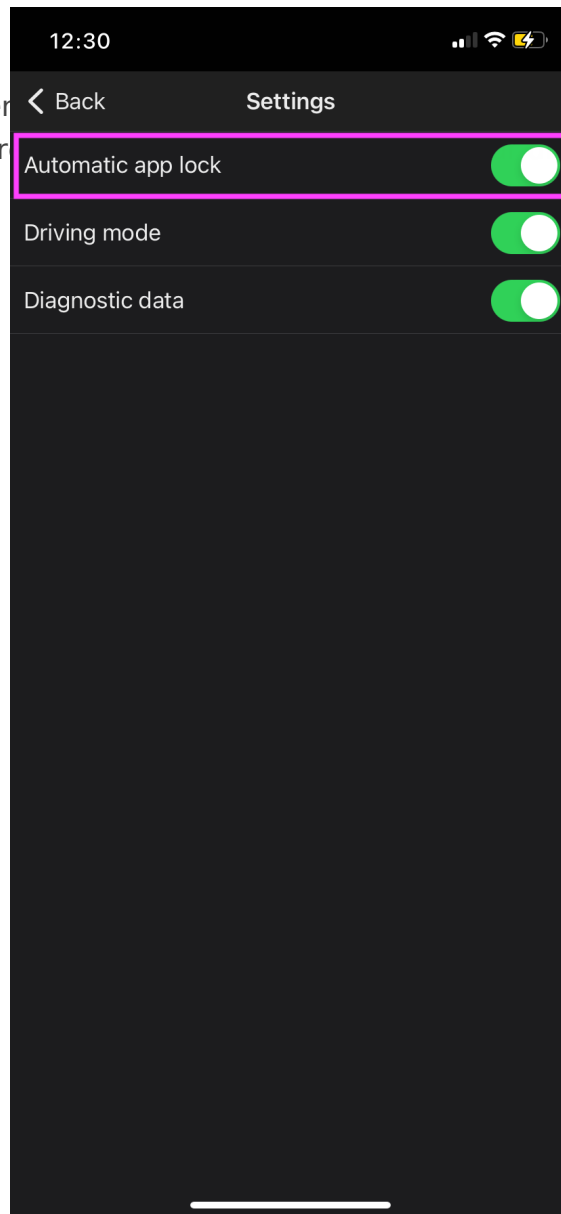
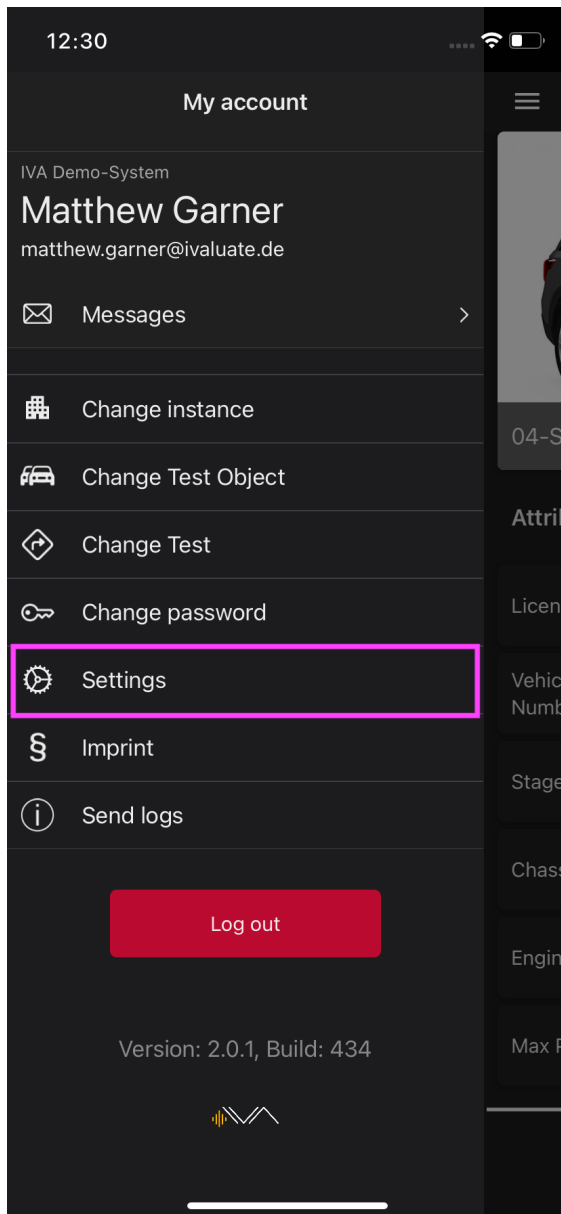

ilfe Ihrer Face-
Verwendung der

7.2. Fahrtmodus

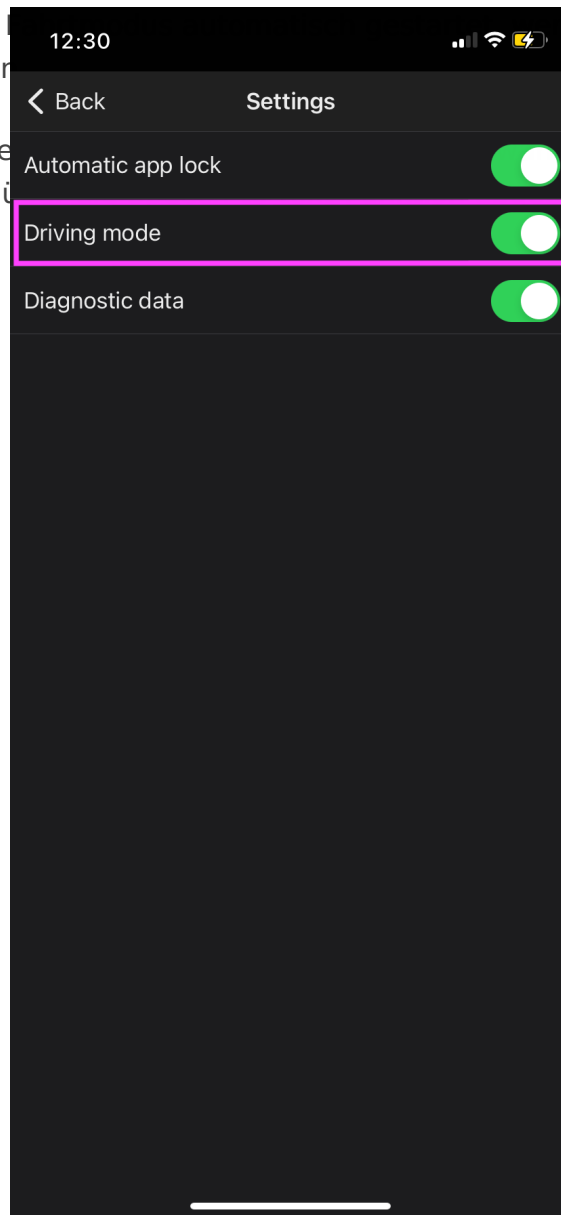
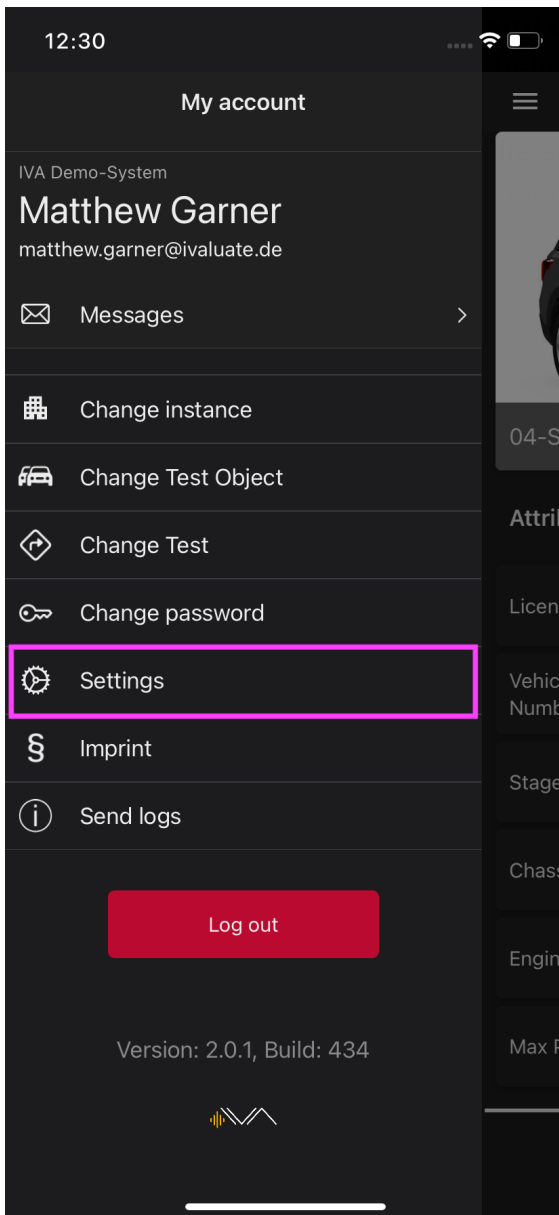

n Sie sich in

end einer Fahrt,
en können.

7.3. Diagnosedaten

Durch die Aktivierung dieser Funktion ermöglichen Sie uns die Verwendung von Daten Ihrer IVA-App und Ihres Gerätes zu Analyse Zwecken. Mithilfe dieser Analysedaten, beispielsweise Informationen zu Systemfehlern, können wir IVA stetig verbessern und explizites Fehlverhalten der App ermitteln.

Um die Analysedaten Ihres Geräts mit uns zu teilen sind darüber hinaus noch folgende Schritte nötig:

- Öffnen Sie die Einstellungen Ihres Geräts.
- Tippen Sie in der linken Spalte auf den Punkt „Datenschutz“
- Tippen Sie in der rechten Spalte auf „Analyse & Verbesserungen“
- Aktivieren Sie in der rechten Spalte den Toggle „iPad-Analyse teilen“
- Aktivieren Sie in der rechten Spalte den Toggle „Mit App-Entwicklern teilen“

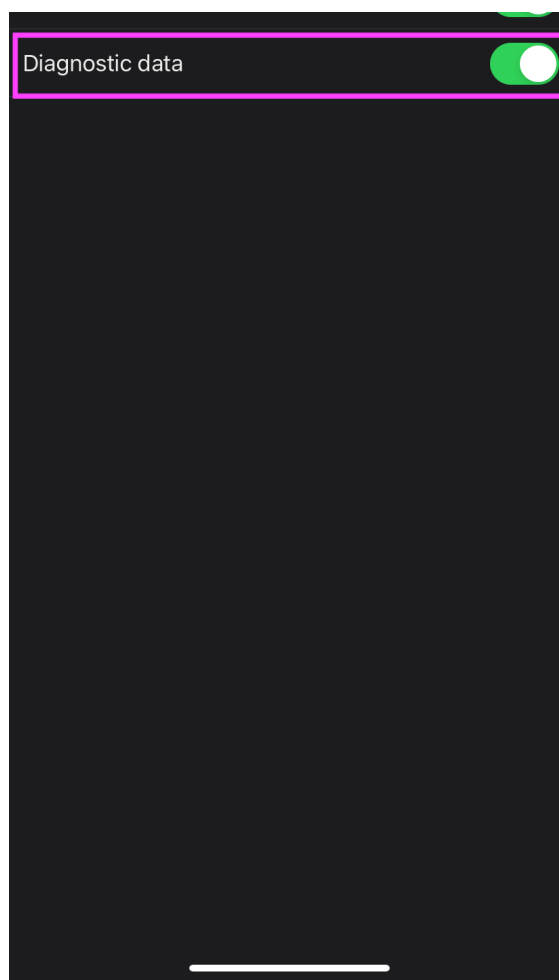
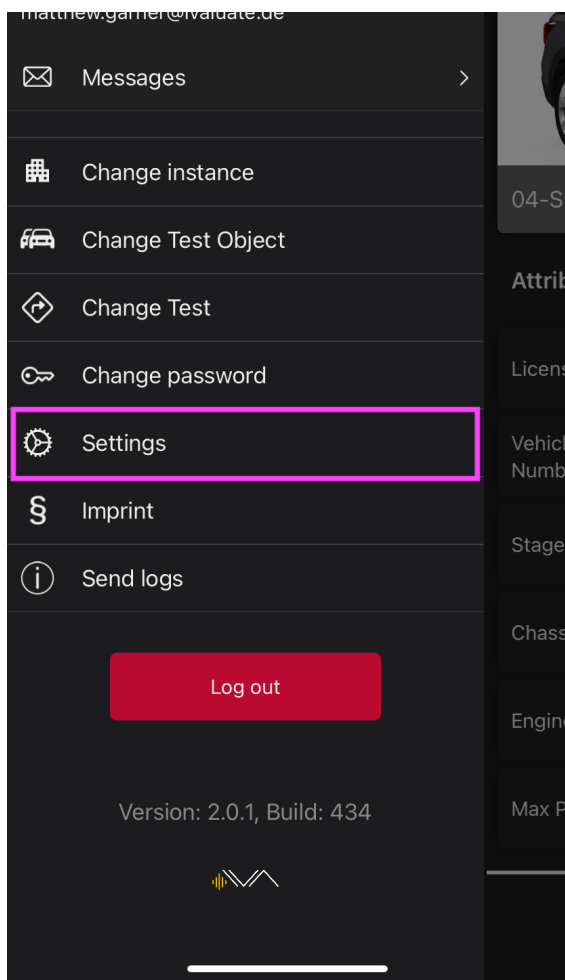

7.4 Erscheinungsbild

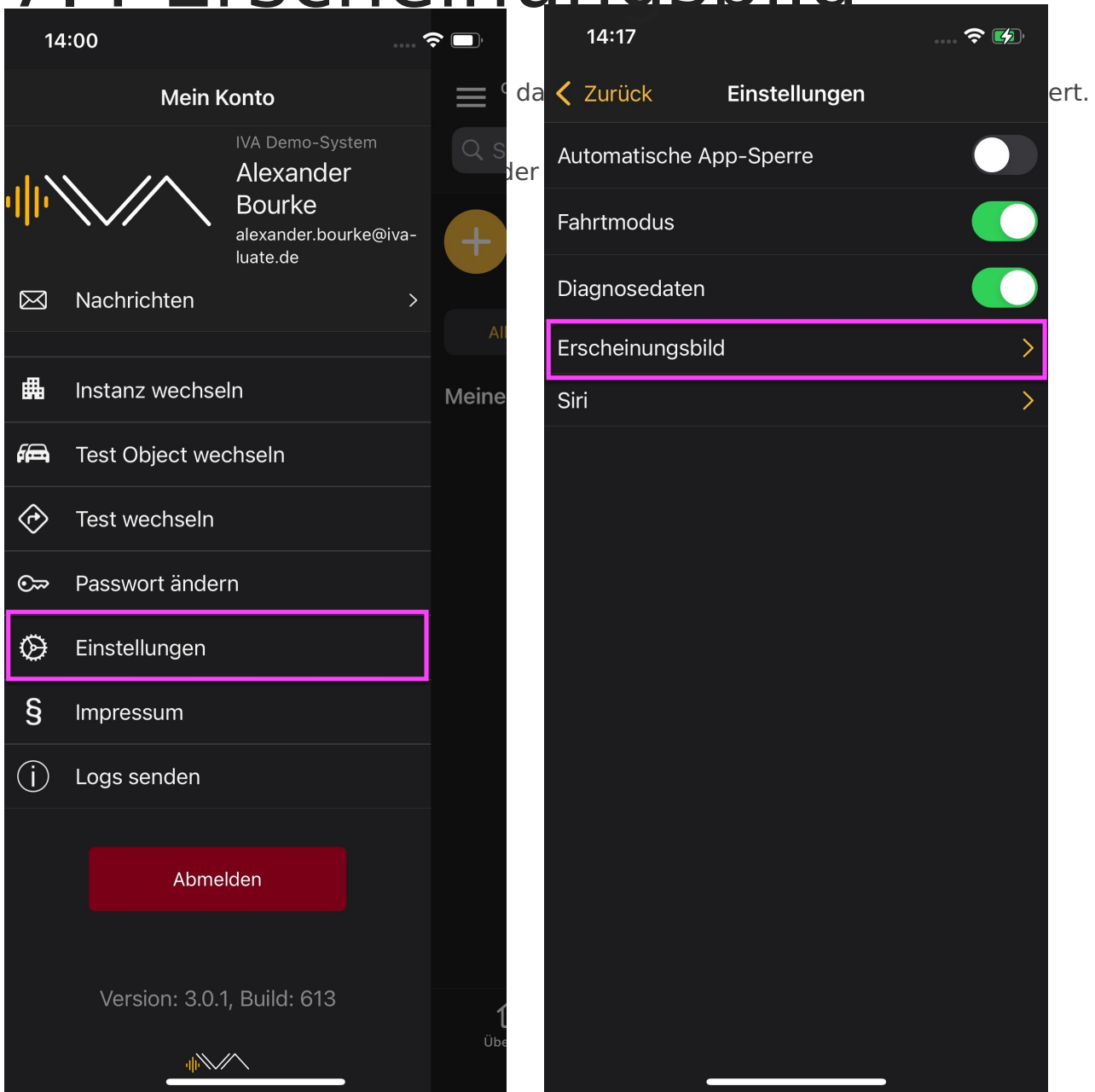

Mit einem Klick öffnen sich die drei folgenden Tabs:

1. **Automatisch**, das Erscheinungsbild passt sich dem des iOS Device's an
2. **Hell**
3. **Dunkel**

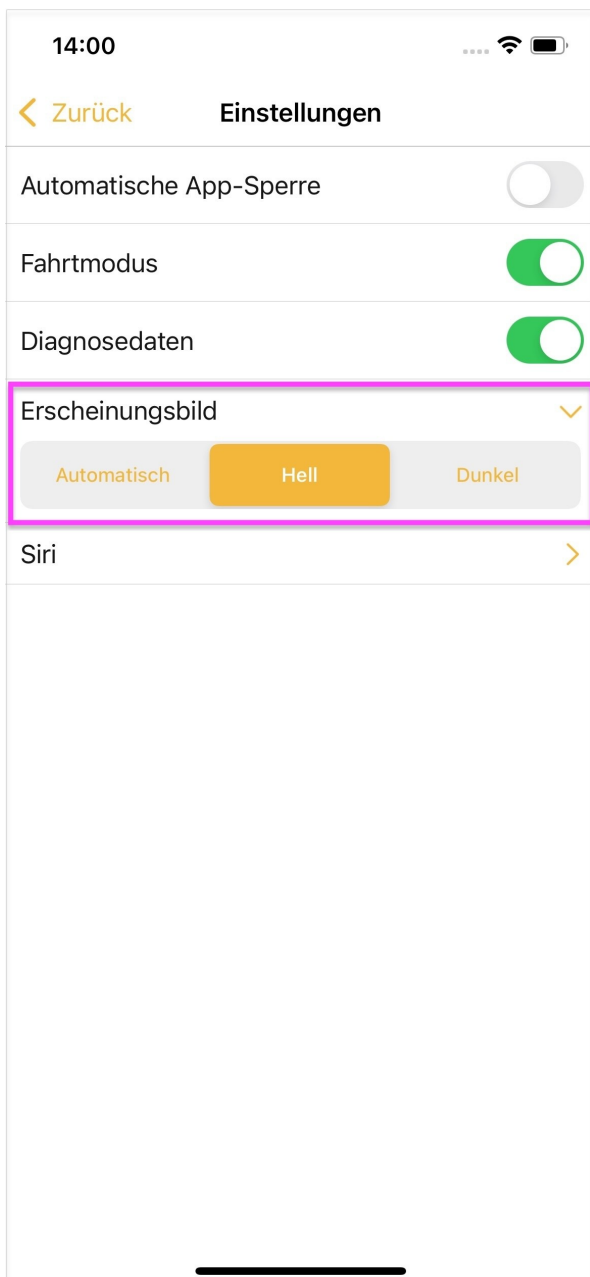

Nachdem ein Tab ausgewählt wurde, verändert sich das Erscheinungsbild der App.

7.5 Siri

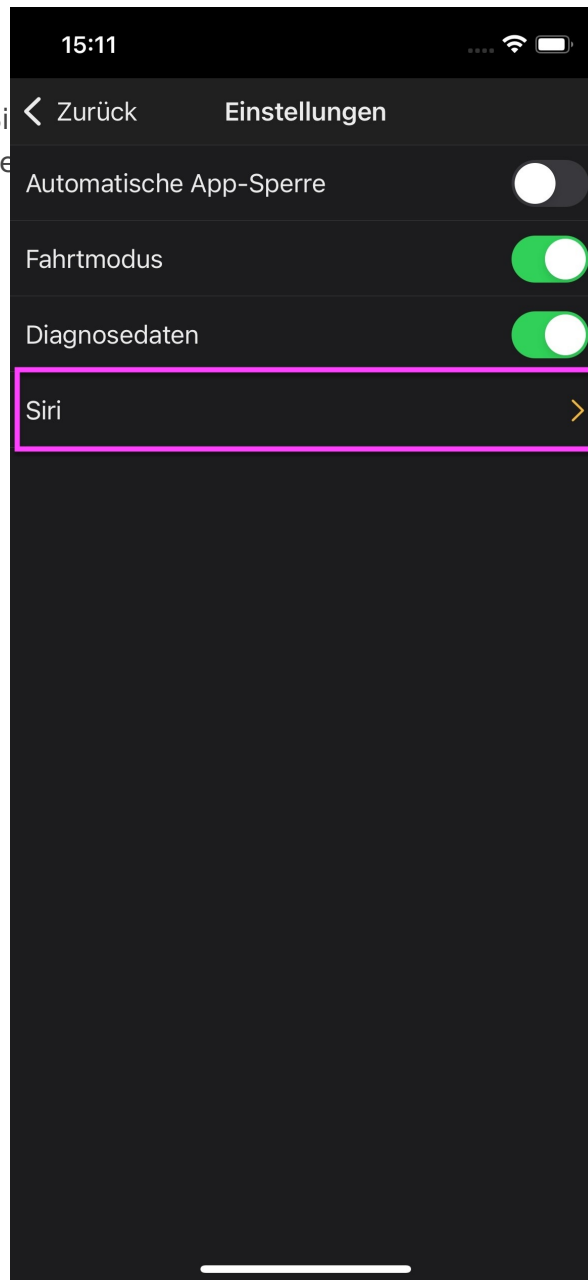
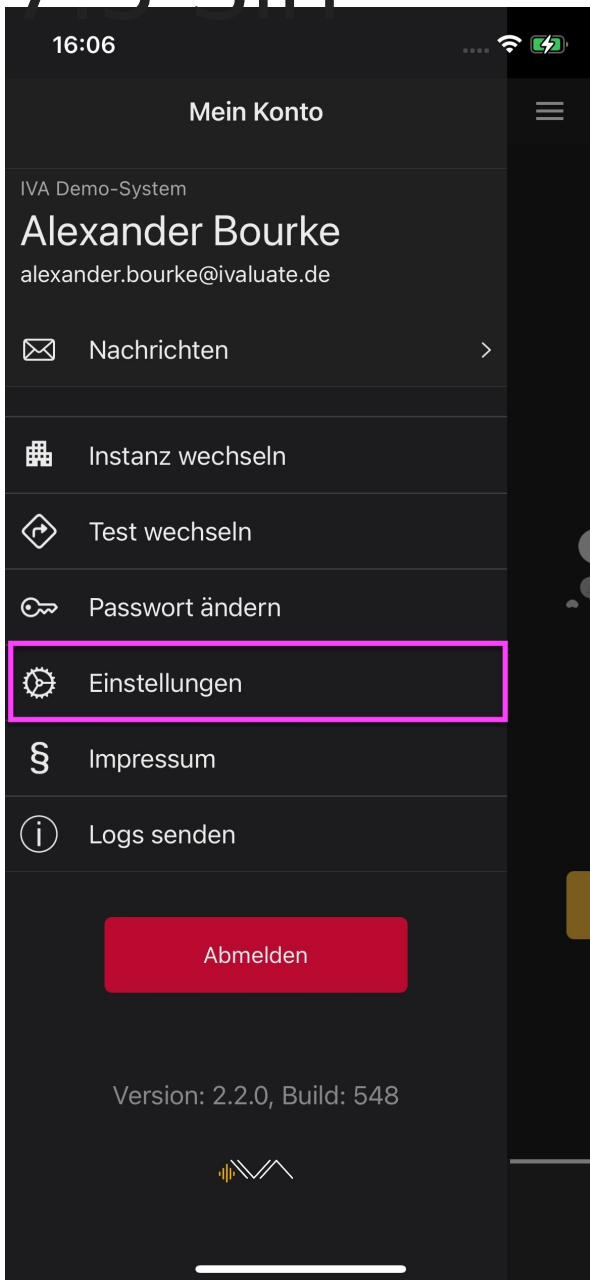

Optional können Sie den Toggel „**Über Siri nach Kategorien fragen**“ einschalten, so werden Sie zukünftig in Siri nach der Kategorie gefragt.

15:12



< Zurück

Einstellungen

Automatische App-Sperre



Fahrtmodus



Diagnosedaten



Siri



Über Siri nach Kategorie fragen

